Supplément pédagogique numérique du JDE
N° 1520 du jeudi 8 juin 2023

Applications LearningApps gratuites en lien avec les articles du JDE

Pour accéder à l'application :

1. Scanner le QR code avec l'appareil photo du smartphone ou de la tablette. Le lien du site s'affiche. Cliquer dessus.

   Pour certains exercices, il est préférable d'utiliser une tablette ou un ordinateur.

2. Réaliser l'exercice puis cliquer sur le V (en bas à droite) pour corriger l'exercice.

Exercices en ligne sur les articles du JDE

Activité 1 Page 1 : Profiter du soleil en toute sécurité

Regroupement

Classe les étiquettes dans la case correspondante.

https://learningapps.org/watch?v=p5gugf7r523

Coche ton résultat :

☐ J'ai tout réussi du premier coup.
☐ J'ai dû recommencer l'exercice 1 fois.
☐ J'ai dû recommencer l'exercice 2 fois ou plus.

Activités 2 Page 2 : À la Ferme du Coin, Quentin a décidé de planter des noisetiers

Compléter/ remplir un tableau : conjugaison

Ecris les bonnes réponses. Attention à l'orthographe.

https://learningapps.org/watch?v=pjzw9cvek23

Coche ton résultat :

☐ J'ai tout réussi du premier coup.
☐ J'ai dû recommencer l'exercice 1 fois.
☐ J'ai dû recommencer l'exercice 2 fois ou plus.

Activité 3 Page 3 : Art Nouveau

QCM

Coche la ou les bonne(s) réponse(s).

https://learningapps.org/watch?v=p84c3o7en23

Coche ton résultat :

☐ J'ai tout réussi du premier coup.
☐ J'ai dû recommencer l'exercice 1 fois.
☐ J'ai dû recommencer l'exercice 2 fois ou plus.

Activité 4 Page 4 : Ils ont rencontré le plus grand explorateur de Belgique

Classer par paires

Retrouve les paires.

https://learningapps.org/watch?v=pvdne41mc23

Coche ton résultat :

☐ J'ai tout réussi du premier coup.
☐ J'ai dû recommencer l'exercice 1 fois.
☐ J'ai dû recommencer l'exercice 2 fois ou plus.

Activité 5 Page 8 : Un musée sur l'Égypte

Mots croisés: vocabulaire

Retrouve le mot du texte correspondant à la définition donnée ou à l'image.

https://learningapps.org/watch?v=pwzias3r523

Coche ton résultat :

☐ J'ai tout réussi du premier coup.
☐ J'ai dû recommencer l'exercice 1 fois.
☐ J'ai dû recommencer l'exercice 2 fois ou plus.

Supplément pédagogique numérique du JDE
N° 1520 du jeudi 8 juin 2023

Applications LearningApps gratuites en lien avec les articles du JDE

Pour accéder à l'application :

1. Scanner le QR code avec l'appareil photo du smartphone ou de la tablette. Le lien du site s'affiche. Cliquer dessus.

   Pour certains exercices, il est préférable d'utiliser une tablette ou un ordinateur.

2. Réaliser l'exercice puis cliquer sur le V (en bas à droite) pour corriger l'exercice.

Exercices en ligne sur les articles du JDE

Activité 1 Page 1 : Profiter du soleil en toute sécurité

Regroupement

Classer les étiquettes dans la case correspondante.

https://learningapps.org/watch?v=p5gugf7r523

Compétences : saisir l'information/ traiter l'information
Correction :

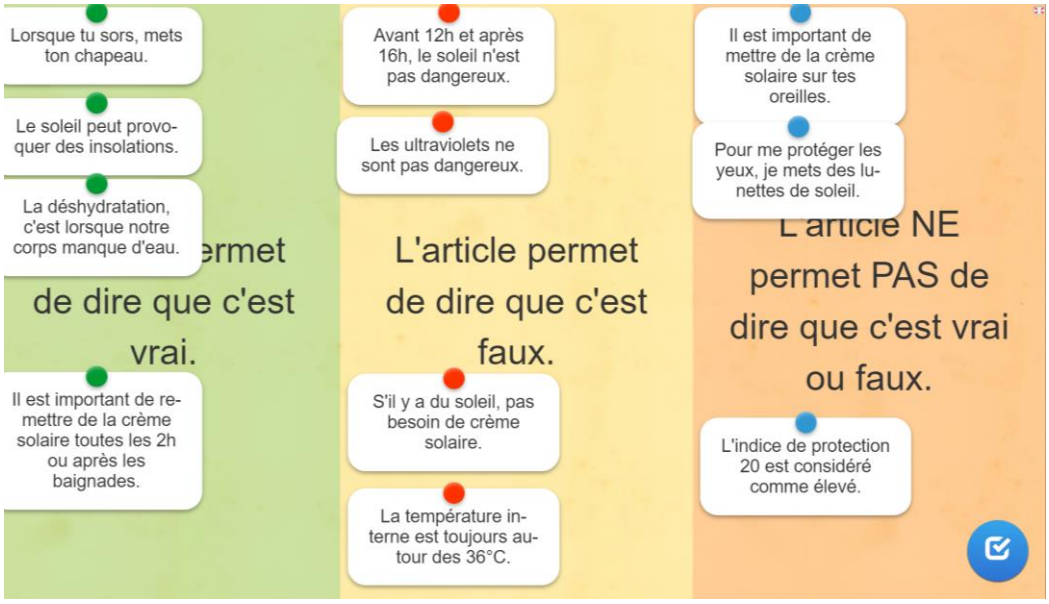

Activités 2 Page 2 : À la Ferme du Coin, Quentin a décidé de planter des noisetiers

Compléter/ remplir un tableau : conjugaison

Ecrire les bonnes réponses. Attention à l'orthographe.

https://learningapps.org/watch?v=pjzw9cvek23

Compétence : tenir compte des unités grammaticales.
Correction :

verbe conjugué	infinitif	mode	temps	ou composé correspondant (même personne)
a décidé	décider	indicatif	passé composé	décide
ont acquis	acquérir	indicatif	passé composé	acquiers
faut	falloir	indicatif	présent	a fallu
broie	broyer	indicatif	présent	a broyé
vois	voir	indicatif	présent	a vu
disait	dire	indicatif	imparfait	avait dit
ai voulu	vouloir	indicatif	passé composé	veux
se nourrit	se nourrir	indicatif	présent	s'est nourri
vient	venir	indicatif	présent	est venu
ait (qu'il ait)	avoir	subjonctif	présent	ait eu

Activité 3 Page 3 : Art Nouveau

QCM

Cocher la ou les bonne(s) réponse(s).

https://learningapps.org/watch?v=p84c3o7en23

Compétences : saisir l'information/ traiter l'information

Correction :

- Par quoi est inspiré l'Art nouveau? **La nature**
- Quel maison a un style Art nouveau? **Maison Hannon**
- Quand se développe le style Art nouveau? **entre la fin XIXème et début XXème.**
- Où est né ce style? **En Europe/ En Belgique**
- Vrai ou faux: "L'Art nouveau fait une distinction entre art et artisanat". **Faux**
- Coche les photos qui représentent l'Art nouveau. **Toutes**
- Coche les photos de l'Art déco. **2/3**
- Qui est le Belge, le plus représentatif de l'Art nouveau? **Victor Horta**
- Quand a été construite la maison Hannon? **XXème siècle**
- Où se trouve le musée? **Bruxelles/ Saint-Gilles**

Activité 4 Page 4 : Ils ont rencontré le plus grand explorateur de Belgique

Classer par paires

Retrouver les paires.

https://learningapps.org/watch?v=pvdne41mc23

Compétences : saisir l'information/ traiter l'information
Correction :

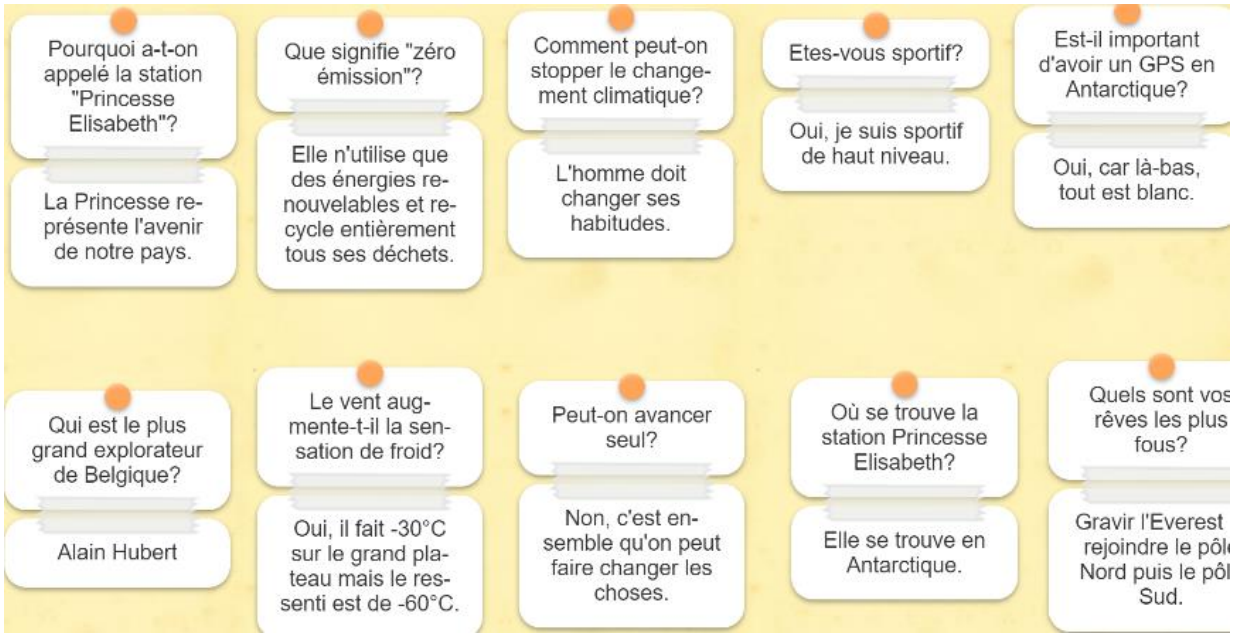

Activité 5 Page 8 : Un musée sur l'Égypte

Mots croisés: vocabulaire

Retrouver le mot du texte correspondant à la définition donnée.

https://learningapps.org/watch?v=pwzias3r523
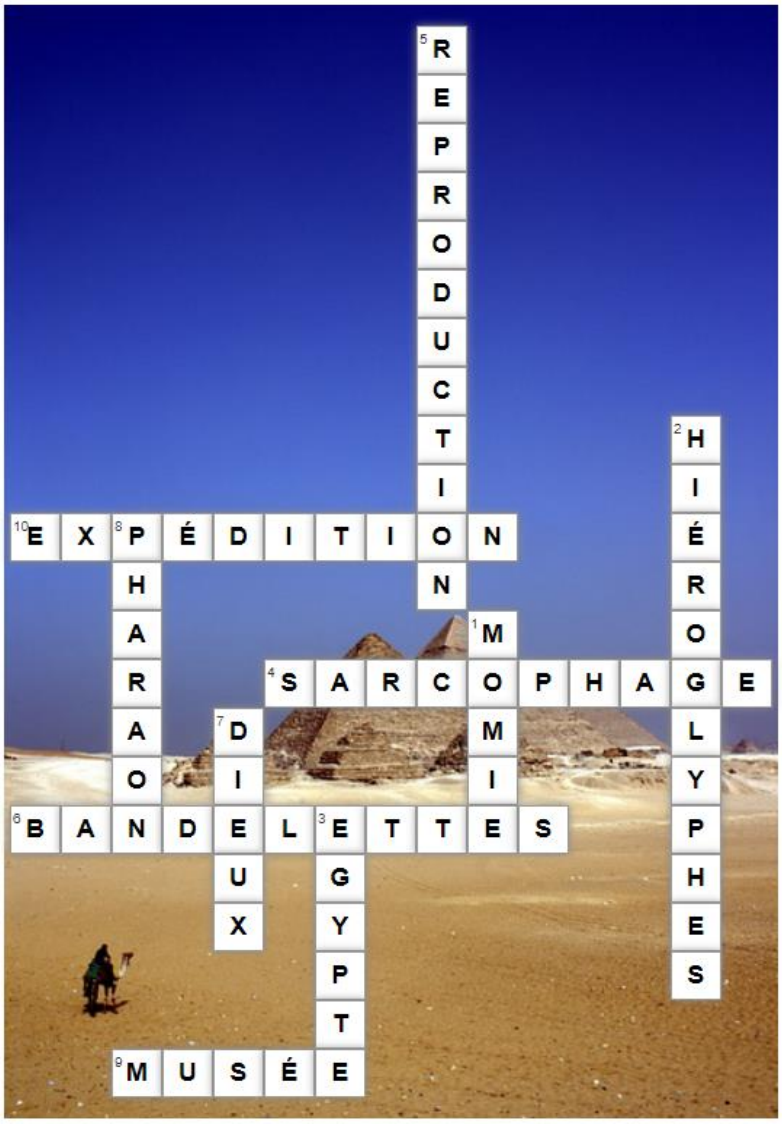
Compétences : saisir l'information, traiter l'information
Correction :